THONET

107

Design Robert Stadler

107
Design Robert Stadler

In der Gastronomie isst das Auge mit: Der Stuhl **107** eignet sich besonders für die Möblierung von Restaurants und Cafés, weil er eine gelungene Kombination aus Eleganz, Solidität und Leichtigkeit darstellt. Mit seiner schlichten Formensprache kann er aber auch gut am privaten Esstisch eingesetzt werden.

Mit dem Stuhl **107** knüpft Robert Stadler an die erfolgreiche Café- und Bistro-Tradition der Thonet Möbel an. Entstanden ist ein Holzstuhl, der nahezu komplett maschinell herstellbar ist und dabei formschön, komfortabel, pflegeleicht und robust zugleich ist. Kennzeichnendes Merkmal des Stuhls ist die fragmentierte Rückenlehne, die sowohl konstruktives als auch gestalterisches Element ist.

Gestell Massivholz, ohne Armlehnen, Sitz und Rücken Formsperrholz Buche natur oder gebeizt. Sitz Holz oder gepolstert mit Leder oder Stoff. Mit Gleitern für harte und weiche Böden.

It's a feast for the eyes: the **107** chair is particularly suited for use in restaurants and cafés, thanks to an excellent combination of elegance, stability and lightness. With its simple form, it also lends itself perfectly for use as a dining table chair in the home.

With the **107** chair, designer Robert Stadler continues Thonet's successful café and bistro furniture tradition. This wooden chair with its elegant form and comfortable feel is almost completely machine-produced, easy to clean and sturdy. Fulfilling both a constructional and aesthetic function, the offset backrest is a particularly striking feature.

Frame solid wood, without armrests, seat and backrest moulded plywood natural or stained beech. Wooden seats or upholstered with leather or fabric. With gliders for hard and soft floors.

Holz / Wood

Buche / Beech

Varianten / Variants

107

107 P

Beize / Stain

Korallrot / coral red | Rostrot / rust red | Schilfgrün / reed green | Graugrün / grey green | Himmelblau / azure blue | Dunkelblau / dark blue

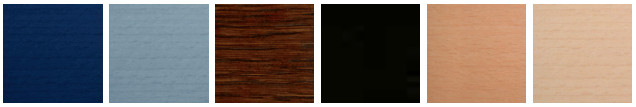

Schwarzblau / blue black | Taubenblau / powder blue | Nussbaum / walnut | Schwarz / black | Natur / nature | Aufgehellt / lightened

Polster / Upholstery

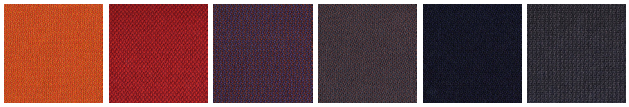

Credo 02 | Credo 05 | Credo 07 | Credo 10 | Credo 13 | Credo 14

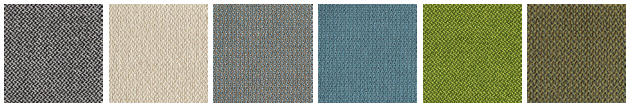

Credo 16 | Credo 18 | Credo 23 | Credo 24 | Credo 25 | Credo 26

Maße / Measurements

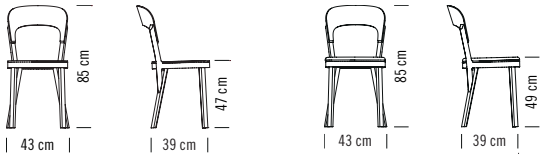

107 | 107 P

Stoffe / Fabrics

Thonet bietet eine große Auswahl unterschiedlicher Stoffe und Farben für die gepolsterten Varianten an.
Thonet offers a wide range of different fabrics and colors for the upholstered versions.

THONET GmbH, Michael-Thonet-Straße 1, D 35066 Frankenberg, Tel + 49-64 51-508-119, Fax +49-64 51-508-128, info@thonet.eu, **www.thonet.eu**

THONET